



Werkgroep
De Slobkousjes
natuurpunt 

SLOBKOUSNIEUWS 28 jrg5

Op 15 juli gingen we op speurtocht naar de Hoken. Het gebied staat zwaar onder druk omwille van de plannen om de omleidingsweg rond Neerpelt er doorheen te trekken. Het is een privaat domein en niet publiek toegankelijk. We hadden daarom lang vooraf toelating gevraagd en afspraken gemaakt met Hilde om ons te begeleiden. Onze gids Hilde moest echter op het allerlaatste moment afhaken maar zorgde met Guido voor een degelijke vervanging. Daarenboven kwam Stijn de eigenaar van het gebied ons gezelschap houden. We waren dus in goede handen. Al snel bleek dat dit meer dan nuttig was deze watering is een echte doolhof van gemaaide paden tussen hoge begroeiing.

Voor wie van plantjes houdt is het gebied absoluut de moeite waard. Het leverde 125 waarnemingen op. Paul en Marian van de ecologische werkgroep van Meanderland bij ons op bezoek deden er dan nog eens een rij insecten bij. Een meer dan geslaagde wandeling dus.

Nu woensdag 22 juli gaan we, naar intussen jaarlijkse gewoonte, onder leiding van Rutger Barendse een stukje bebouwde omgeving afspeuren. Deze keer verkennen we de omgeving van Overpelt centrum.

Afspraak om 19:00 uur aan de ingang van het gebouw de Open Poort.

Op de ringlaan rond Overpelt aan de rotonde van de kliniek afslaan richting centrum. De open poort is dan het eerste (rode) gebouw aan de rechterkant. Er is ruim gelegenheid om te parkeren.

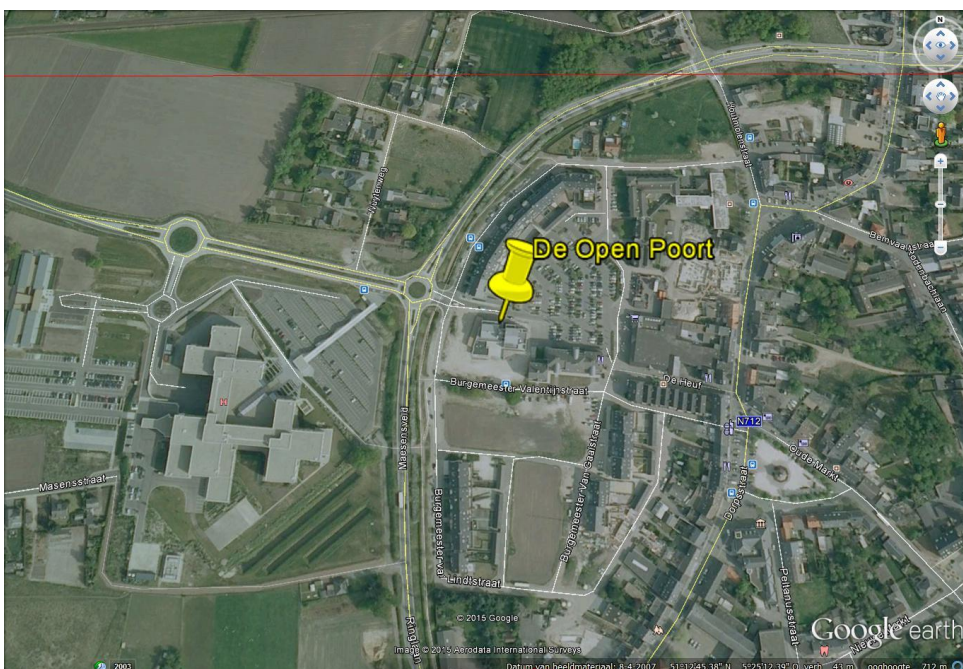

WE ZAGEN: Plantjes

Akkerdistel	Grote waterweegbree	Peen
Amerikaanse vogelkers	Grote wederik	Pijlkruid
Avondkoekoeksbloem	Grote weegbree	Pitrus
Beklierde basterdwederik	Haagwinde	Reukeloze kamille
Biezenknoppen		Ridderzuring
Bijvoet	Harig wilgenroosje	Riet
Bitterzoet	Heelblaadjes	Rietgras
Blauw glidkruid	Heermoes	Ringelwikke
Boerenwormkruid	Hennegras	Rode klaver
Borstelbies	Hondspeterselie	Ruwe berk
Bosbies	Hop	Ruwe smele
Canadese fijnstraal	Iep spec	Schietwilg
Canadese guldenroede	Italiaans raaigras	Sint-Janskruid
Duinriet	Jakobskruiskruid	Smalle stekelvaren
Duizendblad	Kale jonker	Smalle weegbree
Echt duizendguldenkruid	Kantig hertshooi	Speerdistel
Echte koekoeksbloem	Kleefkruid	Stijve klaverzuring
Echte valeriaan	Klein streepzaad	Tengere rus
Egelboterbloem	Kleine egelskop	Timoteegras
Engels raaigras	Kleine ooievaarsbek	Toorts spec
Fluitenkruid	Kluwenzuring	Veelstengelige waterbies
Gekroesde melkdistel	Knolrus	Veldlathyrus
Gelderse roos	Koninginnekruid	Viltige basterdwederik
Gele lis	Koningskaars	Vogelwikke
Geoord helmkruid	Kropaar	Watermunt
Gestreepte witbol	Kruipend zenegroen	Watermuur
Gewone berenklaauw	Kruipende boterbloem	Waterzuring
Gewone engelwortel	Kweek	Wijfjesvaren
Gewone ereprijs	Late guldenroede	Wilde bertram
Gewone hennepnetel	Lidrus	Wilde kamperfoelie
Gewone klit	Liesgras	Wilgenroosje
Gewone vlier	Lupine spec	Witte klaver
Gewone vogelkers	Mannagras	Wolfspoot
Gewoon struisgras	Mannetjesvaren	Zachte dravik
Gladde witbol	Moerasandoorn	Zachte ooievaarsbek
Glanshaver	Moerasrolklaver	Zandteunisbloem
Grasmuur	Moerasspirea	Zevenblad
Greppelrus	Moerasstruisgras	Zwanenbloem
Grof hoornblad	Moerasvergeet-mij-nietje	Zwart tandzaad
Grote brandnetel	Moeraszegge	Zwarte els
Grote kattenstaart	Okkernoot	Zwarte toorts
Grote lisdodde	Paardenbloem	

Maar ook:

Wijngaardslak - *Helix pomatia*

Russenbladvlo - *Livia juncorum*

Icarusblauwtje - *Polyommatus icarus*

Koevinkje - *Aphantopus hyperantus*

Roestbruine kromlijf - *Sicus ferrugineus*

Lisdoddesnuitmot - *Calamotropha paludella*

Citroenlieveheersbeestje - *Psyllobora vigintiduopunctata*

Watersnuffel - *Enallagma cyathigerum*

Gewone kameleonspin - *Misumena vatia*

Beekgoudoogdaas - *Chrysops caecutiens*

Gewone slobkousbij - *Macropis europaea*

Groot populierenhaantje - *Chrysomela populi*

Herfsthangmatspin - *Linyphia triangularis*

Sint-jansvlinder - *Zygaena filipendulae*

Bruine slakkendodende vlieg onbekend - *Tetanocera spec.*

Echt moederkoren s.l. - *Claviceps pupurea s.l.*

Coremacera marginata

Wespenspin - *Argiope bruennichi*

Gewone tuinslak - *Cepaea nemoralis*

Gewone barnsteenslak - *Succinea putris*

Lantaarntje - *Ischnura elegans*

Blauwe breedscheenjuffer - *Platycnemis pennipes*

Huismoeder - *Noctua pronuba*

Bruin zandoogje - *Maniola jurtina*

Halmverstikker - *Epicloë typhina*

LEUKE PLAATJES



Als ge al een loep nodig hebt om in uw flora te lezen wordt het wel erg Luc!

er moest wel regelmatig gesleuteld worden





uit deze jongen geraakten we niet helemaal uit zelfs niet na huiswerk. We wachtten in spanning af.

deze kameleonspin was net een lekker maal beginnen verorberen. Zie je ze niet goed zitten? Ja daarom heet het beestje ook kameleonspin!





onze levelingen de slobkousbij mochten natuurlijk niet ontbreken. Maar deze mannetjes hadden zich wel van plant vergist en zaten op een distel te slapen!



gelukkig had mevrouw de slobkousbij wel een grote wederik uitgekozen. Wie durft er nu nog zeggen dat vrouwen zich niet kunnen oriënteren!



omdat we van slobkousbijen nooit genoeg kunnen krijgen willen we jullie deze mooie foto van mijnheer niet onthouden.

WETENSWAARD

De nieuwe website van Natuurpunt is online.

Het is de bedoeling om later de website van de Slobkousjes daaraan vast te hangen maar dat zal nog eventjes op zich laten wachten.

Intussen kan je ons nog altijd volgen

<http://natuurpunt-noordlimburg.be/Slobkousjes.html>

Er zijn wat problemen geweest met de link maar die zijn nu opgelost.

Via het menu links boven kom je bij ons programma en alle nieuwsbrieven.

Hou je ook niet in om eens naar de pagina's van de andere werkgroepen te gaan kijken.

We kwamen er achter dat in de lijst van LPW niet alle slobkouswandelingen zijn opgenomen. We drukken ze daarom afzonderlijk af.

Het verdere Slobkous plantenprogramma voor 2015:

Datum	uur	Locatie	Vertrekplaats
22/07/2015	19:00	C6 28 32 (ziekenhuis)	De <i>Open Poort</i> Burg Laenenstraat 7 Overpelt
29/07/2015	19:00	Omgeving buitenheide Achel	Parking KLIMA buitenheide 4 Achel
5/08/2015	19:00	Terril Waterschei	Parking Thor park Genk Hoofdgebouw vroegere mijngebouwen
12/08/2015	19:00	Maasvallei in Meers	Koeweide Meers (waar weg doodloopt op de Maas)
19/08/2015	18:30	Katershoeve	Hoefstraat Oude Bariërstraat (T) Hechtel
26/08/2015	18:30	Hageven Stenenbrug	Stenenbrug Hagenven Neerpelt
2/09/2015	18:30	Pijnven slijkven	Parking gemeentelijk recreatiepark

Wie niet genoeg kan krijgen van plantjes kijken moet zeker eens een blik werpen op het programma van de andere plantenwerkgroepen:

Datum	Organisator	Onderwerp	Vertrek	Info bij
Woe 22 juli	SAP	Wijvenheide: Wijvenbroeken - check blauwe knoop, vlottende bies ...	18:30 u Kapel van O.L.V. van Altijddurende Bijstand, Goorstraat, 3500 Hasselt.	<i>Jan Wyers</i>
Za 25 juli	HPW	E65622: Veulen	14:00 u 14u kerk Gutschoven Wijngaardstraat 1, Heers	<i>Bieke Geukens</i>
Ma 27 juli	LPW ANB	MD (Kelchterhoef) Moerassmele & Lobelia	18:30 u Parking Kelchterhoef	<i>G.Peters,M,Broekmans</i>
Ma 27 juli	NPLanaken	E71343: Taluds Albertkanaal Gellik	18:60 u vertrek aan brug Wijerdijk (fietsknooppunt)	<i>Bart Hoelbeek</i>
Woe 29 juli	SAP	Maasvallei: omgev. eiland Meers - 10-tallen zeldz. en voor ons gekke soorten langs Maas	18:30 u Einde van de Koeweide (=straatnaam) in 6181 Elsloo NI	<i>Jan Wyers</i>
Za 1 aug.	HPW	E63431: Volmolen	14:00 u achterkant station Sint-Truiden Stationsplein 65, Sint-Truiden	<i>Bieke Geukens</i>
Zo 2 aug.	PSG	Bolderberg (Terlaemen)	aanmelden bij Bert op +31 43 3622808	<i>Bert Op den Camp</i>
Ma 3 aug,	LPW	Terril Waterschei	18:30 u Parking Koolmijn Waterschei	<i>Freddy Zwakhoven</i>
Woe 5 aug.	SAP	Tommelen 2: oostelijk hok- check moerasweegbree, moerashertshooi, ...	18:30 u Spoorwegstraat, waar deze onder de brug van de grote ring te 3500 Hasselt gaat	<i>Jan Wyers</i>
Do 6 aug.	PSG	Ziepbekvallei	19:00 uur Parkeerplaats Daalbroekstraat	<i>Johan Den Boer</i>
Za 8 aug.	HPW	E62342: Kelsbroek	14:00 u kerk Binderveld Molenstraat 1, Nieuwerkerken	<i>Bieke Geukens</i>
Ma 10 aug,	LPW INBO	De Wissen (Stokkem) Maas- en modderplanten	18:30 u Parking De Wissen (Medaerstr42)	<i>Ward Vercruysse (INBO)</i>
Ma 10 aug,	NPLanaken	E71412: Pietersheimbos	18:30 u vertrek aan camping San Lanaco (Lepelvormweg 47)	<i>Bart Hoelbeek</i>
Woe 12 aug.	SAP	Terril Zolder - check kleinbloemige steentijm, ruige lathyrus, ogentroost ...	18:30 u Parking aan de ingang van de terril Halstraat, 3550 Zolder.	<i>Jan Wyers</i>
Ma 17 aug,	LPW	De Maten Planten drooggevalen vijvers	18:30 u Dillikensweierstr, (Genk) thv 't Genoegen	<i>Jaak Luys</i>
Woe 19 aug.	SAP	Wijvenheide: Surkijn2 - check 2 soorten glaskroos, zeldzame sterrenkrozen...	18:30 u Einde Nachtegalenstraat, 3520 Zonhoven	<i>Jan Wyers</i>
Za 22 aug.	HPW	E63643: Kuttukoven	14:00 u kerk Kuttukoven Kuttukovenstraat 1, Kuttukoven	<i>Bieke Geukens</i>
Ma 24 aug,	LPW/INBO	Bichterweerd Maas-en modderplanten	18:30 u Kerk Elen	<i>Ward Vercruysse (INBO)</i>
Ma 24 aug,	NPLanaken	E71433: Ruilverkaveling Briegden	18:30 u vertrek aan ontmoetingscentrum van Briegden (Kiezelweg 32)	<i>Bart Hoelbeek</i>
Woe 26 aug.	SAP	Kiewit 2: nieuwe vijvers - hoe doet de naaldwaterbies het?	18:30 u Parking Domein Kiewit, Putvennestraat 112, 3500 Hasselt	<i>Jan Wyers</i>
Ma 31 aug,	LPW	Waterplanten in bommenkraters	18:30 u onder brug Spoorwegstr en Grote ring (Hasselt)	<i>Bert Berten</i>
Do 3 sept.	C6	Lommel C6-17-41	17:30 Jagerstraat Lommel (vlakbij Luikersteenweg)	<i>Rutger Barendse</i>
Za 05 sept.	HPW	E63714: Vrolingen	14:00 u kerk Vrolingen Korteseemstraat 23, Wellen	<i>Bieke Geukens</i>
zo 6 sept.	PSG	Euregionale bijeenkomst - Zinkflora	nog te bepalen	
Ma 7 sept.	NPLanaken	E71443: Bedrijventerrein Europark en Zouwdal	18:30 u vertrek aan spoorwegterminal (Europark z/n)	<i>Bart Hoelbeek</i>
Za 19 sept.	HPW	E63723: Gors-Opleeuw	14:00 u u kerk Gors-Opleeuw Hoogstraat 1, Borgloon	<i>Bieke Geukens</i>

Contacten:

LPW: Bert Berten, bert-berthen@skynet.be

SAP (NP Hasselt-Zonhoven): Jan Wyers, jan.wyers@skynet.be

C6: Rutger Barendse, rutger.barendse@telenet.be

Voerense Plantenwerkgroep: Maurice Heusèrr, jefmirakel@hotmail.com

HPW (Hesbania): Bieke Geukens, bieke_geukens@hotmail.com

NP Lanaken: Bart Hoelbeek: natuurpuntlanaken@hotmail.com